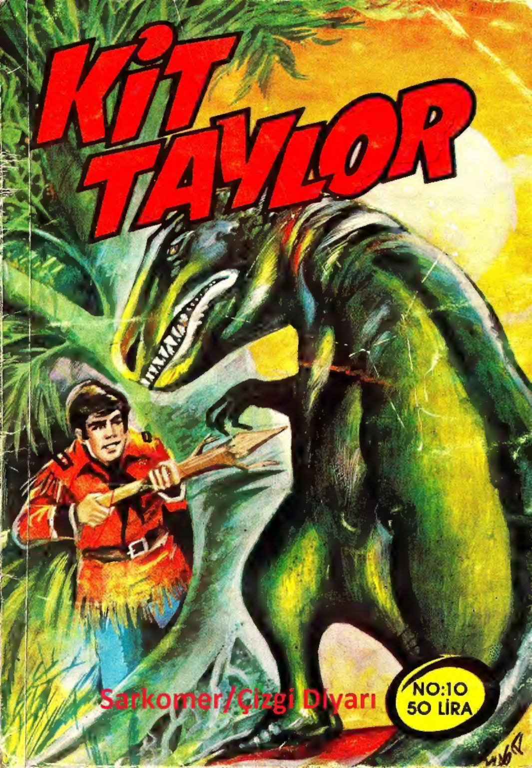

Sarkomer/Çizgi Diyarı

Tarih Öncesine Yolculuk

BİLİMSEL BİR GEZİYE ÇIKMIŞ OLAN KİT TAYLOR, FRANKİ VE BİLGİN TİM HOLT, MANYETİK BİR DUVAR KEŞFETMİŞLERDİ. BU, BİR VADİYİ, DÜNYADAN AYIRAN BİR DUVARDI. YANLARINDA KANUNDAN KAÇMIŞ OLAN AZILI HAYDUT, TİGER RİFF DE VARDI.

İKİ RANCER GERİ DÖNMEK İSTİYORLARDI, AMA BİLGİN TİM HOLT, BU YOLCULUĞU SÜRDÜRMEKTE KARARLIYDI.

ÖYLEYSE ZAMAN KAYBETMEYELİM VE YÜRÜYELİM!..
Sarkomer/Çizgi Diyarı
BİLİNME-YEN VADİDE NE TÜRDEN HAYVANLAR OLABİLİR, TİM?..
BU VADİ BİNLERCE, BELKİDE MİLYONLARCA YIL BÖYLE KALDI.
BURADA BUGÜNE KADAR YAŞAMIŞ APAYRI BİR TARİH GÖREBİLİRİZ...
?!
ŞURAYA BAKIN, ŞURAYA!..

!!
CEHENNEM ŞEYTANI!..
BİNLERCE HİLELİ ZAR AŞKINA!
BU!.. BU BİR KABUS!..
ŞAHANE!.. SANKİ RÜYA GÖRÜYOR GİBİYİM!..
EVET. RÜYA GÖRÜYORUM!..

ANLAMIYOR MUSUNUZ ARKADAŞLAR?.. BİZE ÇOK BÜYÜK BİR KISMET DÜŞTÜ..
BU BİLİNMEYEN VADİ, MİLYONLARCA YIL ÖNCESİNİ AYNEN KORUMUŞ DURUMDA. TARİH ÖNCESİ BİR YER!..
BURASI BİLGİNLER İÇİN GERÇEK BİR CENNET!..
YAŞASIN! YAŞASIN! TRALALA LAY! HURRA!
TİM HOLT'UN NEŞELİ ÇIĞLIKLARI AZ İLERDE BULUNAN BU GARİP TARİH ÖNCESİ YARATIĞI ÜRKÜTTÜ...
HEEY! BU CANAVAR BİZE DOĞRU GELİYOR!..
BİZİ YEMEDEN KAÇALIM!..

TEHLİKE YOK!.. BU BİR DIMETRODONTE' DİR. HIZLI KOŞAMAZ!..
TEHLİKEYE GİREMEM TİM!
KAÇALIM!..
FAKAT YARATIK, ARTIK BU DÖRT ADAMLA İLGİLENMİYORDU BİLE...
BİR MİL KADAR İLERLEDİKTEN SONRA OTLARLA KAPLI BİR BÖLGEYE GELMİŞLERDİ...
Şarkomer/Çizgi Diyarı

ORMANA VARMAYA ÇALIŞALIM ÇOCUKLAR!
BELKİ ORADA SAKLANACAK YER BULURUZ...
BU PEK KÖTÜ BİR FİKİR DEĞİL!..
EH!?
FAKAT BU OTLAK BÖLGE, CANAVARLARLA DOLU!..
KANSAS'IN BÜTÜN KUMARHANELERİ AŞKINA!

BU DEFA KORKACAK BİR ŞEY YOK ARKADAŞ-LAR...
BUNLAR BRONTOSOR'DUR. YANİ BUNLAR DA BİR TÜR DİNOZORDUR. AMA SADE-CE OT YERLER...
HER NEYSE... BU SEMPA-TİK HAYVANLARLA TANIŞ-MASAK DAHA İYİ OLUR-
BURADAN UZAKLA-ŞALIM...
GÜNEYDOĞUDAKİ ORMANA VAR-MAYA ÇALIŞA-LIM...

OTLARIN ARASINDA SAATLERCE İLERLEDİKTEN SONRA...
.. KİT VE ARKADAŞLARI, SONUNDA ORMANA VARMIŞLARDI...
ŞİMDİ KENDİMİ DAHA GÜVENDE HİSSEDİYORUM!..
YANILIYORSUN İHTİYAR...
O DEVİRDE YAŞAYAN BAZI HAYVANLAR, BİLİNMEYEN VADİNİN HER TARAFINDA BULUNABİLİRLER. HATTÂ ORMANDA BİLE...
YANİ BURADA DA MI BULUNABİLİR?
ARKANI DÖN ANLARSIN!..

ANNEEEE !!
ÇABUK, ATEŞ EDELİM KİT !
SİLAHINI İNDİR FRANKİ! BU DİNOZOR, ANCAK BİR TAVŞAN KADAR TEHLİKELİDİR...

SANA KALIRSA BU HAY-VANLARIN HEPSİ DE MASUMDUR !
KANITLAMAMI İSTER MİSİN ?
ŞİMDİ GÖRECEKSİN , BAK !..
CRACK
DUR TİM ! BU DAVRANIŞIN HAYATINA MAL OLABİLİR...
NE YAPTIĞIMI BİLİYORUM...
İŞTE BAK ! NE GETİRDİM SANA ! MEMNUN MUSUN ?.

DEV HAYVAN, UYSAL BİR ŞE-KİLDE BAŞINI EĞDİ...
VE BİLGİNİN İKRAM ETTİĞİ MISIRI YUTTU...
GÖRDÜ-NÜZ MÜ?
VAY CANINA!
DEMEK BUN-LARIN GÖ-RÜNÜŞÜ KORKUNÇ, KARAKTERİ YUMUŞAK...
HEPSİ DEĞİL TABİİ... HANGİ TİP DİNO-ZORLARIN BU VADİDE YAŞADIKLARINI BİLE-MEM...
SADECE ŞİMDİYE KADAR RASTLADIKLARIMIZ BİR TEHLİKE YARATMIYORLAR...

FAKAT BURADA BİNLERCE YIL ÖNCE YAŞAYAN DİĞER CANAVARLARDAN DA BULUNUYORSA ...
O ZAMAN BÜYÜK TEHLİKE İÇİNDEYİZ DEMEKTİR ARKADAŞLAR !..
YANİ ?.
TİRANNOSORO VARSA EĞER, BU DÜNYA ÜZERİNDE YAŞAMIŞ EN KORKUNÇ VE KANLI VAHŞİ BİR CANAVARDIR ...
YANİ, ONA RASTLAYABİLİR MİYİZ ?.
RASTLAMAYACAĞIMIZI UMARIM. O ZAMAN BİZİ KİMSE KURTARAMAZ.
HADİ ÇOCUKLAR ! ŞİMDİ GECE KALABİLECEĞİMİZ BİR YER BULMALIYIZ ...

DÖRT ADAM DA BU ESRARLI GÜZELLİĞE DALMIŞLARDI.

DEĞİŞİK AĞAÇLAR VE OTLARLA KAPLI...

VE HİÇ GÖRÜLMEMİŞ DEV BİTKİLER VARDI...

ORMANDA AĞAÇ GÖVDELERİNİN ÜZERİNDEN ATLAYARAK İLERLİYORLARDI...
BAZI YERLERDEKİ AĞAÇ VE DEV BİTKİLER İSE BÜYÜK BİR FIRTINANIN İZLERİNİ TAŞIYORDU...
GÜNEŞ BATMAK ÜZEREYKEN BÜYÜK BİR SU BİRİKİNTİSİNE VARDILAR...
DURUN! BURADA KALIP ATEŞ YAKALIM...

DAHA SONRA ORTALIK KARARINCA...
İŞTE, BU ŞAHANE SERÜVENİN SONUCUNU ÇIKARDIM!.
YANİ SENCE BU BİLİNMEYEN VADİ BİR TABİAT MÜZESİ, ÖYLE Mİ?.
DOĞRU!. HEM DE ÖYLE BİR MÜZE Kİ, İÇİNDE, MİLYONLARCA YIL ÖNCE YAŞAMIŞ CANLILAR VAR...
DÖRT GÖZ SÖZÜNÜ BİTİRDİĞİNE GÖRE GELECEK İÇİN NİYETİNİZ NEDİR, BUNU ÖĞRENEBİLİR MİYİM?
BEN GELECEĞİMİ BİR CANAVARIN KARNINDA GEÇİRMEK İSTEMİYORUM.
YASAL BİR ŞEKİLDE YARGILANMAK, BENİM HAKKIM.
BAK SEN ŞUNA!.

BEN DE UYGAR DÜNYAYA DÖNMEK İSTİYORUM...
HİÇ MERAKLANMA TİGER RİFF! GELECEKTEKİ GÜNLERİNİ BİR DİNOZORUN KARNINDA GEÇİRMEYECEKSİN.
TEKSAS'IN HAPİSANELERİNDEN BİRİNDE OLACAKSIN!
ALÇAK!..
SON GÜLEN İYİ GÜLER...
AKILLI BİR ATASÖZÜ BU ARKADAŞ!..
YALNIZ SENİN GELECEĞİNDE GÜLECEK BİR ŞEY GÖREMİYORUM.
CANIN CEHENNEME!

HADİ, ŞİMDİ NÖBETE GEÇELİM. SEN BAŞLAYACAKSIN FRANK!
DİKKAT ET! DİNOZORLARDAN BAŞKA TIGER DE VAR, BAŞIMIZDA!
EMİNİM, MİLYONLARCA YIL ÖNCESİNDE BİLE ONDAN BETER HAYVAN OLMAMIŞTIR...
HAYATIMIN SONU DA GELSE SENİ GIRTLAKLAYACAĞIM KİT TAYLOR!..
DAHA SONRA...

UYKUN YOK MU, HAYVAN ?..
AĞZINDAKİ PURONUN İZMARİTİNİ VERİR MİSİN RANCER ?..
HIMM. NEDEN OLMASIN ?
NEDEN OLMASIN ? BEN DE BİR İNSANIM !..
PEK EMİN DEĞİLİM !..
NEYSE, FRANKİ, BELLEVAN İYİ YÜREKLİ BİR İNSAN OLDUĞUNA GÖRE AL İZMARİTİ !

TIGER RIFF, ANİDEN İKİ ELİYLE FRANKİ'NİN ELİNİ YAKALADI...
VE İÇİNDE YANAN PUROYLA SIKTI...
AAAHH!
?
AHIAA!
SENİN İŞİN TAMAM!..
THUD
ŞİMDİ SIRA DİĞER İKİSİNDE!..

BANG
ZING
BANG
BANG
ZIP
LANET OLSUN!..
KAÇMAK DAHA İYİ!..

O ALÇAKLARLA BAŞKA BİR FIRSATTA HESAPLAŞACAĞIM!
AFERİN FRANKİ SANA! SAYENDE ŞEYTANI KAÇIRDIK!..
NEE?..
FAKAT KİT... BENDEN PUROYU İSTEMİŞTİ.
SEN DE APTAL GİBİ KANDIN!..
ONU BULACAĞIM VE DOĞDUĞUNA PİŞMAN EDECEĞİM!..

BEN KAÇIRDIM VE BEN YAKALAYACAĞIM! ELVEDA ARKADAŞLAR.
SAKİN OL!
BIRAK BENİ! KİMSE ENGEL OLAMAZ!
ANLAMIYOR MUSUN SALAK DOSTUM?! BİRBİRİMİZDEN AYRILMAMALIYIZ!
DİNOZOR ORDUSUNA KARŞILIK ÜÇ ADAM, BİR TÜFEK VE İKİ TABANCA VAR. ZATEN ÇOK KÖTÜ BİR DURUM BU!
BEN O KARGAYI CEZALANDIRMAK İSTİYORDUM!
TIGER RIFE BÜYÜK BİR APTALLIK YAPTI!
EN KÖTÜ ZAMANI SEÇTİ, KAÇMAK İÇİN... EMİNİM, GELECEK GÜNLERİNİ, BİR DİNOZORUN KARNINDA GEÇİRECEKTİR!

PEKİ, BİZ NE YAPACAĞIZ ?..
SEN NE ÖNERİRSİN TİM ?..
BENCE, O TEPEDEN GÖRDÜĞÜMÜZ GÖLÜN ÖBÜR TARAFINA GEÇMELİYİZ !..
SONRA DA MERDİVEN GİBİ O KAYALARA TIRMANARAK BU VADİDEN ÇIKMALIYIZ, KİT...
HIMM! FENA FİKİR DEĞİL...
GÜNEŞ DOĞARKEN TİM'İN PLANINI UYGULAYABİLİRİZ...
AL! SEN DE SİLAHLI OLMALISIN...
SABAHIN İLK IŞIKLARI BELİRİNCE ÜÇ ADAM HAREKETE GEÇMİŞLERDİ...

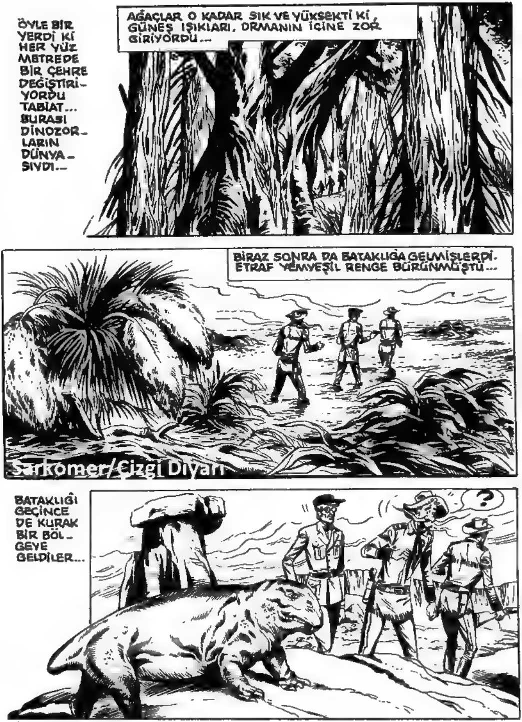

Sarkomer/Çizgi Diyarı

ARKADAN PALMİYELE- RİN GÜZEL- LİĞİYLE BÜYÜ LENDİLER

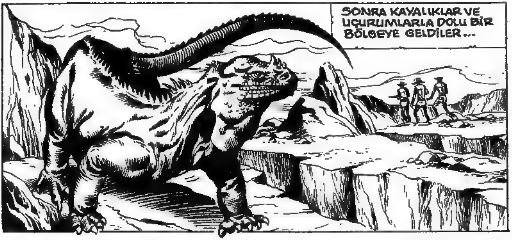
SONRA KAYALIKLAR VE UÇURUMLARLA DOLU BİR BÖLGEYE GELDİLER...

EN SONUNDA ÖĞLENE DOĞRU ÜÇ ARKADAŞ, BÜYÜK BİR BATAKLIĞA VARMIŞ- LARDI...

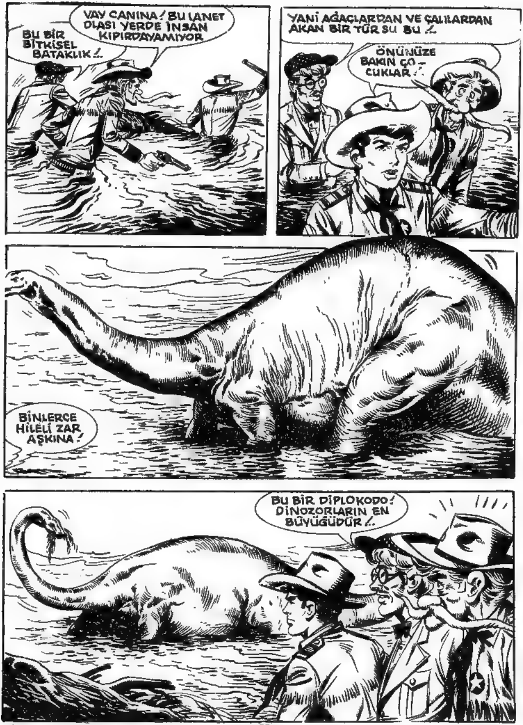
BU BİR BİTKİSEL BATAKLIK!..
VAY CANINA! BU LANET OLASI YERDE İNSAN KIPIRDAYAMIYOR
YANİ AĞAÇLARDAN VE ÇALILARDAN AKAN BİR TÜR SU BU!..
ÖNÜNÜZE BAKIN ÇO-CUKLAR!..
BİNLERCE HİLELİ ZAR AŞKINA!
BU BİR DİPLOKODO! DİNOZORLARIN EN BÜYÜĞÜDÜR!..

BATAKLIKTA YAŞAR VE BÖYLECE BÜTÜN AĞIRLIĞINI SUYA VERİR...
BENİ TEK ŞEY İLGİLENDİRİYOR. ET YER Mİ?
OT YER FRANKİ. KALBİNİ FERAH TUT...
YANİ ?
HEY! HAYVAN HEYECANLANIYOR.
BAKIN, GİDİYOR !.
HEM DE ÇOK ACELESİ VAR. BİR TEHLİKE SEZDİ GALİBA...
KANSAS'IN BÜTÜN KUMARHANELERİ AŞKINA! YOKSA...
YOKSA KORKUNÇ BİR ŞEY Mİ, AAH !.
AAUGRRHH

BU ET YİYEN CANA-VAR, DİĞER CANAVAR-LARI DA YİYİYOR !..
TİM' İN ASLA KARŞILAŞMAK İSTEMEDİĞİ —
TİRANNOSORO BU !..
AAAUUUUURRGGH
ÇOK KORKUNÇ !
HEMEN KAÇALIM !..
EĞER BATAKLIKTA KALIRSAK TUZAĞA DÜŞERİZ... HEMEN KARŞI KIYIYA GEÇMELİ-YİZ !..

Sarkomer/Çizgi Diyarı

AAUUUARRGHRR
ASLA BAŞARAMA-YACAĞIZ!
NEFESİNİ HARCAMA DA ÇABUK KOŞ!
?
TANRIM!..

DUR BIRAZ KİT !..
TİM DÜŞTÜ !..
VAY CANINA !..
ONU BİR FINDIK GİBİ YUTACAK !..
BANG
THANG
THANG

TAM BİR FELAKET BU ! VÜCUDU LASTİK GİBİ... KURŞUNLAR İÇİNE İŞLEMİYOR !..
BU CANAVAR, TİM'İ YUTMAK ÜZERE. BAKMAYAYIM DAHA İYİ...
İMDAT !
GÖZLERİNE NİŞAN ALMALIYIM !..
BANG

SPLASH
AUURRGH
CESARET KİT!.. ÖBÜR GÖZÜNE DE NİŞAN AL!..
BANG
YAARRGH!
TİRANNO-SAURUS'UN GÖZLERİ KÖR OLMUŞTU. KOSKOCA YARATIK KUDURMUŞ GİBİYDİ...

SCRASH
AUUUARGH
ÇABUK KAÇALIM! KÖR, AMA YİNE DE TEHLİKELİDİR.

AUARRGH
ARKAMIZDA!
SAKLANACAK BİR YER BULMALIYIZ.
ÇABUK! ŞURADAKİ ÇUKURA GİRELİM!
Sarkomer/ Çizgi Diyarı

AUUARGH
AAAAUUURGH
ORADA DURDU!.. ÜSTÜMÜZDE!..
BU CANAVAR DAHA NE KADAR ÜSTÜMÜZDE DURACAK?
KİM BİLİR?
BELKİ BİR SAAT, BELKİ BİR GÜN, BİLEMEYİZ.
ÖYLEYSE DAHA DA AŞAĞILARA İNMELİYİZ!..

SÖYLEMESİ KOLAY, UYGULAMASI ZOR!..
BU ACAYİP İPLER, BELKİ BİZE YARDIMCI OLUR...
ÖNEMLİ OLAN, AĞIRLIĞIMIZI TAŞIYABİLMESİ...
ÖNCE BEN DENEYECEĞİM!..

BİR YUVA! ACAYİP KUŞ YAVRULARININ YUVASI!..
SQUEK
SQUEK
SQUEK
?
SAKİN OL!..
THUD
KİT, DEV YUVADAN AŞAĞIYA ATLADI...
TİM!..FRANKİ! İNEBİLİRSİNİZ. YOL SERBEST!..

BEKLE! ÖNCE BEN İNEYİM, FRANKİ...
VE BİRAZ SONRA...
SIRA SENDE FRANKİ!
BİNLERCE HİLELİ ZAR AŞKINA! ELLERİM TERLEDİ. AŞAĞI KAYIYORUM...
YARI YOLDA FRANKİ'NİN ELİ KAYDI.
VAY ANI....
SQUEK
SQUEK
SQUEK

SCRASH
SQUEK!
SQUEK
FRANKİ!..
HÂLÂ SAĞLA-MIM OĞLUM!..
SQUA
HİÇ AKLIMA GELMEZDİ!..
DİNOZOR-LARIN OMLETİNİN İÇİNE DÜŞTÜM..
SQUEK

YAŞLI RANGER BU DEV KUŞLA_ RIN İÇİNE DÜŞ_ TÜKTEN SONRA HEPSİ BİRDEN BAĞIRARAK ORASINI CEHENNEME ÇEVİRDİLER...
BU LANET OLASI_ LAR BENİ SAĞIR EDECEK...
BİR TEHLİKE DAHA VAR !..
SQUEK
SQUEK
SQUEK
HANGİ TEHLİKE TİM ?..
BUNLARIN ANA BABA_ LARI GELİP DE YUVALARINI BOZDUĞUMUZU GÖRÜR_ LERSE...
TİRANNASAU_ RUS' TAN KAÇTIK,.. AMA YİNE DE KÖTÜ BİR TUZAĞA DÜŞTÜK !..
SQUEK
SQUEK
SEVGİLİ ARKADAŞ_ LARIM !.. BİLİNMEYEN VADİNİN BÜTÜN KUŞ_ LARI, BU MAĞARALAR_ DAN ÇIKIYOR !..

KÜÇÜK CANAVAR- LARIN SESİYLE BÜTÜN GÖKYÜZÜ BÜYÜK CANAVAR- LARLA DOLMAĞA BAŞLADI...
KOCAMAN PTE- RODATTİLLİ...
BAŞKA CİNS DİMOR- FODONTİ...
PİERANODONTİ VE ...
VAHŞİ RAMFO- RİNÇİ'LER...

BU KORKUNÇ FIRTINA, YAVRULARIN UMUTSUZ SESLERİ ÜZERİNE MAĞARALARA DOLMAĞA BAŞLAMIŞTI...
HIRSLA İÇERİ DALIP ÜÇ ADAMA SALDIRMAĞA BAŞLADILAR.
ATEŞ ARKADAŞLAR!.. BU CANAVARLARA NİŞAN ALIN!..
BANG

GEBER!..
BANG
BANG
CRACK
OOF!..
ZAC
KALLEŞ! ARKADAN SALDIRIYORSUN HA!
SMAK
BANG
BANG

FAZLA DAYANAMAYACAĞIZ! KAÇALIM!..
NEREYE?..
ARKAMIZDAKİ KAYALIKTA BİR TÜNEL VAR!..
BENİ İZLEYİN!..
CROG
SQUARK

KOLAY KURTULAMAYACAĞIZ...!
ÜÇ ARKADAŞ YİNE DE ŞANSLIYDI. TÜNELDE YÜZ METRE SONRA BİR ARALIK GÖRDÜLER...
VE HEMEN İÇERİYE DALDILAR.
TUMF
FAKAT ÇOK DAR OLDUĞU İÇİN CANAVARLAR, ORAYA GİREMEMİŞLERDİ...
CANAVARLAR SONRA ORADA DURUP BEKLEMEĞE BAŞLADILAR...

ÖF BE!.. BU İŞ DE BİTTİ...
BİRAZ DAHA SÜRSEYDİ UÇAN CANAVARLAR BİZİ PARÇALAYACAKTI...
BİRAZ SOLUKLANDIKTAN SONRA YOLA KOYULDULAR...
HADİ ARKADAŞ-LAR. BAKALIM BU TÜ-NEL NEREYE ÇIKA-CAK.
Sarkomer/Çizgi Diyarı
BİLİYOR MUSUN, BU DİNOZOR-LAR DÜNYASINDA YAŞADIK-TAN SONRA ....
100 MİLYON YIL SONRA DOĞDUĞUM İÇİN O KADAR MEMNUNUM Kİ...
DOĞRUSU HAKLISIN.

AMA KABUL ETMELİSİN Kİ BİLİNMEYEN VADİDEKİ BU YOLCULUĞUMUZ, UNUTULAN PEK ÇOK ŞEYİ HATIRLATTI, BİZLERE...
HER ŞEYE RAĞMEN ŞUNU AKLINA KOY SEN DE.! BİZLER DİNOZORLARLA ANLAŞAMAYIZ, TAMAM MI ?..
EN YIRTICI KAPLAN BİLE BU CANAVARLARDAN BİN KERE DAHA İYİDİR.
BU ZEVK MESELESİ.!..
ÜÇ ARKADAŞ KONUŞARAK TÜNELİN SONUNA KADAR GELDİLER...
BİRDEN AÇIK HAVAYA ÇIKIP KENDİLERİNİ BİR ORMANDA BULDULAR...

BEN BİTTİM !..
BEN DE !..
ÇÖLÜ GEÇMEDEN ÖNCE MUTLAKA DİNLEN-MEMİZ GEREKİYOR ARKADAŞLAR !..
BENCE BURASI EN UYGUN YER. FRANKİ, SEN YİYECEK BİR ŞEYLER ARA, TİM'LE BEN DE ATEŞ YAKA-LIM...
DAHA SONRA.
NE BULDUN FRANKİ ?
ET BULAMADIM, ÜZGÜNÜM. BUGÜN-LÜK SEBZE VE MEY-VAYLA İDARE EDELİM.

BUNDAN YAKINMAMALIYIZ! BU MEYVALAR ÇOK LEZZETLİ...
BİR TABAK PATATES KIZARTMASI İÇİN NELER VERMEZDİM...
BİR DE DAĞ GİBİ BÜYÜK BİR BİFTEK İÇİN...
EĞER MUTLAKA ET İSTİYORSAN BİLİNMEYEN VADİDE SIKINTI ÇEKMEZSİN...
NE DEMEK İSTİYORSUN
ÖRNEĞİN KOLAYLIKLA BİR TRİKERATOPO BİFTEĞİ YİYEBİLİRSİN...
İŞTE, BURAYA YAKLAŞAN ŞAHANE BİR ÖRNEK.
KANSAS'TAKİ BÜTÜN KUMARHANELER AŞKINA...

BU CANAVARIN DA OT YEDİĞİNİ SÖYLEME BANA SAKIN ...
AMA ÖYLE...
BAK, GÖRMÜYOR MUSUN, OT YİYİYOR VE GELİŞ GETİRİYOR.
YANİ BU HAYVANIN ETİ YENİLEBİLİR Mİ ARKADAŞ ?.
ÖYLE SANIYORUM. ASLINDA BU OT YİYEN DİNOZORLAR BİZİM SIĞIRLARA BENZER.
ÖYLEYSE GİDİP BİFTEĞİMİZİ ALALIM...

SEN OĞLUM, ARTIK BU CANAVARLARI GÖRÜNCE KIPIRDAMIYORSUN BİLE.
HUM
HER ŞEYE ALIŞILIYOR FRANK!. DİNOZORLARA BİLE...
BİNLERCE HİLELİ ZAR AŞKINA !.. ANLIYORUM Kİ HER ŞEYİMİZ KADERE KALDI ANLAŞILAN...
BİRİSİ BİLİMLE İLGİLENİYOR, DİĞERİ UMURSAMIYOR. DEMEK Kİ BEN CANAVARLARLA TEK BAŞIMA SAVAŞACAĞIM !..
VAY CANINA. ŞUNUN BOYNUZLARINA BAK!.. ŞEYTAN OLSA, O BİLE KORKARDI...

ÖNCE BU TARAFTAKİ GÖZÜNE NİŞAN ALACAĞIM. SONRA DA...
MMM
HEEY! NE YAPIYORSUN, APTAL DİNOZORUN OĞLU ?..
FAKAT BU NE ?..
BİNLERCE HİLELİ ZAR AŞKINA!
BİR BU EKSİKTİ !..

BİR BU EKSİKTİ... ANLATSAM KİMSE İNANMAZ!
HADİ FRANKİ! ONU ÖLDÜRÜP ÖLDÜRMEYECEĞİNE KARAR VER!
NE OLUYOR SANA? VİCDAN AZABI MI ÇEKİYORSUN?..
AH! AH! AH!
!?!
CANI CEHENNEME! BENİ YALAYAN BU MASUMA NASIL ATEŞ EDEBİLİRİM?

GÜZEL BİR HABERİM VAR, FRANKİ !..
?
SENİ DİNOZORLARI KORUMA CEMİYETİ BAŞKANI SEÇİYORUM, FRANKİ BELLEVAN.
AH! AH!
İKİNİZ DE ÖBÜR YANI BOYLAYIN! BENİM YERİMDE SİZ OLMALIYDINIZ...
ONA NASIL NİŞAN ALIP DA ATEŞ EDEBİLİRDİM ?..
BAKIN !..
BAKIN! TRİKERATOPO ACELEYLE GİDİYOR !..

SANKİ POPOSU TUTUŞMUŞ GİBİ KAÇTI !..
EVET. DOĞRUSU ÇOK TUHAF !
BU OT YİYEN DİNOZORLAR, ASLINDA TEMBELLİKLERİYLE MEŞHURDURLAR...
BİR ŞEY-DEN Mİ KOR-KUYORSUN?
ETRAFTA BİR SES DUYUYOR MUSUNUZ?
HAYIR. TAM BİR SESSİZ-LİK VAR !..
VAY CANINA ! BU SES-SİZLİK HİÇ DE HOŞU-MA GİTMİYOR...
SİLAHLARI HAZIR-LAYIN VE GÖZÜNÜZÜ DÖRT AÇIN !..
HİÇ RAHAT EDE-MEYECEĞİZ DE-MEK Kİ...

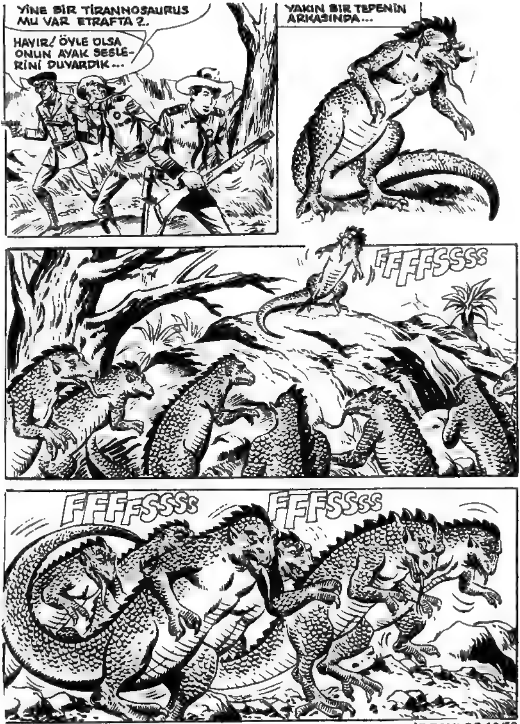
YİNE BİR TİRANNOSAURUS MU VAR ETRAFTA ?..
HAYIR! ÖYLE OLSA ONUN AYAK SESLERİNİ DUYARDIK...
YAKIN BİR TEPENİN ARKASINDA...
FFFFSSSS
FFFFSSSS
FFFSSSS

Sarkomer/Çizgi Diyar

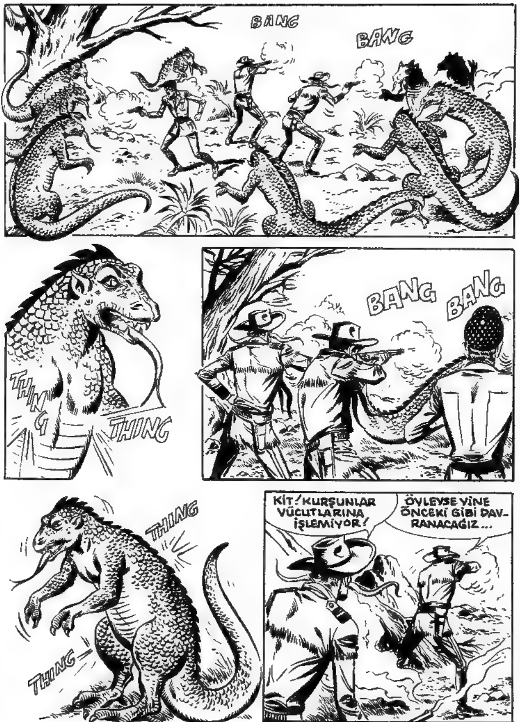
BANG
BANG
THING
THING
BANG
BANG
THING
THING
KİT! KURŞUNLAR VÜCUTLARINA İŞLEMİYOR!
ÖYLEYSE YİNE ÖNCEKİ GİBİ DAV-RANACAGIZ...

GÖZÜNE NİŞAN ALIN ÇOCUKLAR ! GÖZÜNE !..
BANG
ZIP
AUGR
İŞE YARADI ! HAYDİ, ATEŞ EDİN !..
BANG BANG
BANG

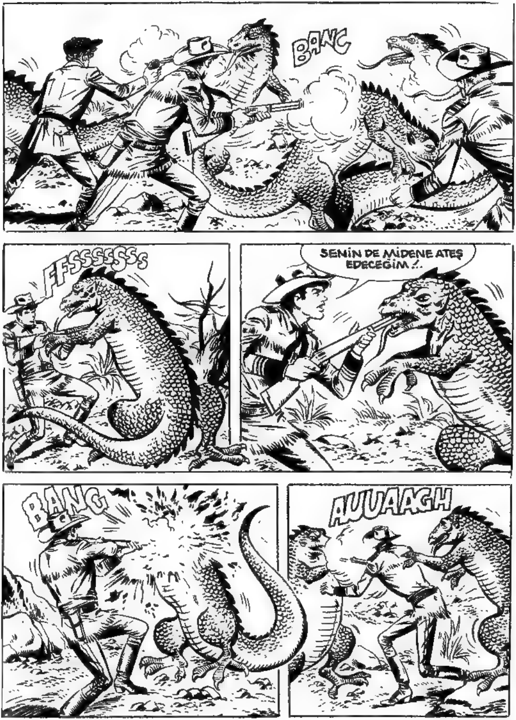
BANG
FFSSSSSSS
SENİN DE MİDENE ATEŞ EDECEĞİM...!
BANG
AUUAAGH

DİKKAT FRANKİ !..
BİNLERCE !..
SWING
İMDAT !
SPLAT
SBOING
SİLAH DOLDURACAK VAKTİM YOK. AL !

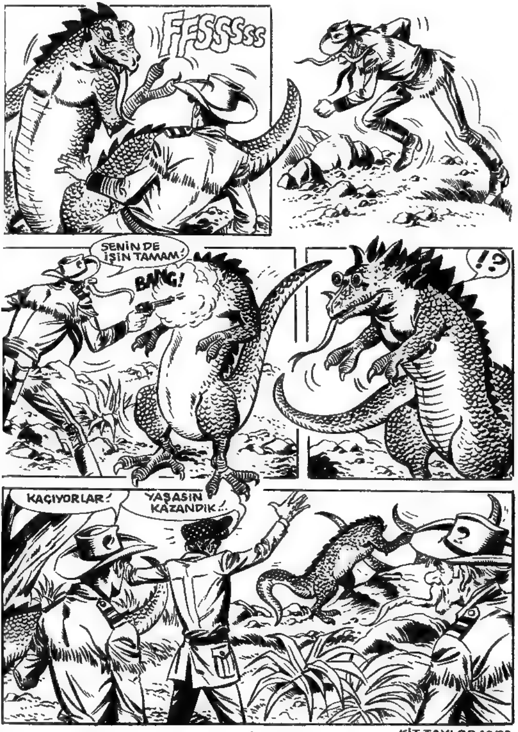
FFSSSsss
SENIN DE İŞIN TAMAM!
BANG!
!?
KAÇIYORLAR!
YAŞASIN KAZANDIK!..
?

ÖF BE! NERDEYSE BİZİ YUTACAKLARDI...
HER NEY-SE. BU SALDI-RANLAR HANGİ CİNS DİNOZOR-LARDANDI?
DOĞRUSU İTİRAF EDEYİM ARKADAŞ-LAR, AMA BUNU BEN DE BİLMİ-YORUM...
ÖYLEYSE ESKİ DEVİR-LERDE BU CİNS BİR CANAVAR YOKTU...
ÖYLE!..
BU ACAYİP HAYVAN-LARIN BİLİMDE YERİ YOK!..
OYSA BURADA VAR! BUNU BİZ ÖĞRENDİK
MÜZELERDE BİLE BÖYLE CANAVAR GÖRMEDİM BEN!
BU İŞTE TU-HAF BİR ŞEY DAHA VAR

BİZE SALDIRAN BU CANAVARLAR, SANKİ BİR PLANA GÖRE DAVRANIYORLARDI...
BİR ŞEY DAHA VAR. ARALARINDAN BİRİ DE ŞEFLERİ GİBİ DURUYORDU...
SALDIRI EMRİNİ O VERDİ, ÇEKİLME EMRİNİ DE O!..
ÖYLEYSE BU CANAVARLAR...
YANİ BU CANAVARLAR AKILLARIYLE Mİ DAVRANIYORDU?
EVET, ÖYLE FRANKİ.
BİZİM TİM GİBİ BİR BİLGİN DEĞİLİM, AMA BU CANAVARLAR BENDE BİR DİNOZOR HİSSİNİ DEĞİL, SANKİ BAŞKA BİR YARATIK HİSSİNİ UYANDIRIYOR...

SANIRIM BUNLAR YARI İNSAN YARI HAYVAN!
ŞAKA MI EDİYORSUN?
YİNE ROMATİZMALARIM TUTTU.
BİLİNMEYEN VADİDE MİLYONLARCA YIL ÖNCEKİ KARAKTERİSTİKLERE RASTLANIYOR.
VE GARANTİ EDEBİLİRİM Kİ SENİN YARI İNSAN, YARI HAYVAN DEDİĞİN BUNLAR, O ZAMAN YOKTU.
MANTIKLI OL TİM!
SENİN HATAN, BURAYI DÜNYADAN AYRI BİR YER SANMAN...
AMA MANYETİK DUVAR?
BU YETERLİ DEĞİL BENCE. ARKANDAKİ KAYAYA BİR GÖZ ATARSAN HER ŞEYİ ANLARSIN, TİM!
?

?
?
VAY CANINA !..
BU KUŞUN TUHAF YANI NEDİR, ANLAYAMADIM...
ANLAMIYORSUN, KİT HAKLI. HEM DE BİNLERCE DEFA... YÜZ MİLYON YIL ÖNCE BÖYLE KARTALLAR YOKTU...
ÖYLE. BUNDAN BAŞKA GÜNÜMÜZDEKİ KUŞLARIN BU DUVARIN ÜZERİNDEN UÇUP BİLİNMEYEN VADİYE GİRMELERİNE KİMSE ENGEL OLAMAZDI...
PEKİ, SONUÇ NEDİR?
SÖYLEYECEĞİM!
Sarkomer/Çizgi Diyarı

BU VADİDE YAŞAYAN MİLYONLARCA YIL ÖNCEKİ YARATIK-LARIN DIŞ DÜNYAYLA İLGİLERİ OLMA-DIĞINI KİM İDDİA EDEBİLİR?
ONUN İÇİN AZ ÖNCE BİZE SALDIRANLAR...
YANİ AKILLARI VAR DEDİĞİMİZ CANAVARLAR...
AKILLARI BELKİ VAR, AMA ÇOK KALLEŞLER!
DAVRA-NIŞLARINI ANLAMAK ÇOK GÜÇ!
HADİ ÇOCUKLAR, BU ACAYİP YARATIKLA-RI BIRAKALIM ARTIK.
YAŞAMAK İÇİN DAHA ÖNEMLİ ŞEYLERLE UĞRAŞALIM. ÖRNEĞİN ŞU GÖLÜ NASIL GEÇECEĞİZ?
HIMM! KOLAY OLMAYACAK!

KAMIŞ VE BIÇAK OLMADAN SAL YAPAMAYIZ !..
?
GELİN ŞUNA BAKIN ARKADAŞLAR !..
BİNLERCE HİLELİ ZAR AŞKINA !..
NE DİYORSUNUZ?
VAY CANINA!
TAM BİR KIZILDERİLİ KANOSU DEĞİL.
BİR KANO! NASIL OLABİLİR?
COĞRAFYA KİTABINDA AFRİKALILARA AİT BÖYLE BİR KANO GÖRMÜŞTÜM...

BİR AĞAÇ GÖVDESİNİN İÇİ OYULARAK YAPILMIŞ. KIZILDERİLİLERİNKİNDEN DAHA GERİ!..
FAKAT BUNU YAPANLARIN AKLI OLDUĞUNU GÖSTERİYOR BU..
DİĞERLERİ GİBİ BU DA ESRARENGİZ BİR DURUM.
GÖLÜ BUNUNLA MI GEÇECEĞİZ KİT?
TABİİ...
BUNU BULDUĞUMUZA GÖRE... ATLAYIN! HADİ BURADAN UZAKLAŞALIM!..

GÖLÜ BUNUNLA GEÇ-
MEK TEHLİKELİ OLMA-
YACAK MI ?.
TABİİ OLACAK
İHTİYAR !..
SEN İSTERSEN DAHA
İYİ BİR ÇARE BUL...
NE DERSİN ?.
BU NEYE
YARIYOR
ACABA ?..

BIR MIZRAK!.. İPLE AĞAÇ GÖVDESİNE BAĞLANMIŞ!..
ANLAMIYORUM...
BU BANA NE HATIRLATTI, BİLİYOR MUSUN? BALİNA AVCILARININ KULLANDIKLARI AV YÖNTEMİNİ...
BAKIN! DEMEK MIZRAĞI HEDEFE DOĞRU BÖYLE ATIYORLAR...
ÜÇ ARKADAŞ TEKNEYE ATLAMIŞLAR YOL ALIYORLARDI...
MIZRAK BALİNAYA SAPLANIYOR. İP BURADA KALDIĞI İÇİN TEKNEYİ SÜRÜKLÜYOR.
NE SEBEPLE?

Sarkomer/Çizgi Diyarı

DAHA SONRA.
İKİ SAATTİR YOL ALIYORUZ. ELLERİM ÇOK ACIYOR !..
BİRAZ DİNLENELİM...
İYİ SÖYLEDİN OĞLUM. BEN DE BİR KAHVALTI EDEYİM...
BİLİNMEYEN VADİNİN KAHVALTISI KÖKLER VE OTLARDAN OLUŞUYOR...
BEN İSTEMEM.
BEN DE İSTEMEM!
HİÇ YOKTAN İYİDİR. DİNOZOR BİFTEĞİNE BUNU TERCİH EDERİM DOĞRUSU.
ACABA TİGER RIFF'E NE OLDU?
HER HALDE BİR TİRANNASAURUS YUTMUŞTUR...

ZAVALLI TIGER!..
NEDEN O İDAMLIĞI BU KADAR DÜŞÜNÜYORSUN?..
ONUN GİBİ BİR ŞEREFSİZİN YOK OLMASIYLE DÜNYA BİR ŞEY KAYBETMEDİ. BU NE?..
SİLAHLARINIZA DAVRANIN. CANAVARA YEM OLMAYALIM...

BANG BANG
VAY CANINA! BU GÖL CANAVARINI VURMAK ÇOK ZOR.
TEKRAR ATEŞ EDELİM!..
BİR DAKİKA KİT! BAK!..
BU GÖL CANAVARINI SUYUN ALTINA ÇEKEN BİR ŞEY VAR GİBİYDİ...

AAUUUARRGH
BİRAZ SONRA TRAJEDİ SONA ERDİ. KOSKOCA CANAVARDAN GERİYE KAN GÖLÜ KALMIŞTI...
KORKUNÇ BİR ŞEY! KİM YAPMIŞ OLABİLİR Kİ?
KORKUNÇ KUVVETİ OLAN BİR CANAVAR, KİT. KORKARIM BİRAZDAN ANLAYACAĞIZ!.
BİZE DE SALDIRIR MI DERSİN?
ORADA!.

KÖPEK BALIĞI MI ?..
BÖYLE BİR GÖLDE KÖPEKBALIĞI NASIL OLABİLİR ?..
NEDEN OLMASIN ? KÖPEKBALIKLARI-NIN BÜYÜKBABASI OLMASI GEREK.
BÜYÜKBABASI-NIN CANI CEHENNEME ! ÇABUK ATEŞ EDİN !
BANG
BANG
BANG

BANG
BANG
ZIP
ZIP
DİKKAT! ÜSTÜMÜZE GELİYOR!..
ANNECİĞİM!..
İMDAT!..

SPLAT
İYİ KURTULDUK ÇOCUKLAR!..
YOK CANIM! BEN SİLAHIMI KAYBETTİM.
BEN DE ÖYLE!..
KORKMA! KADER BENİM ELİMDE BİR TABANCA BIRAKTI.
DEV KÖPEKBALIĞI BİR DAHA SALDIRIRSA ELİNDEKİYLE BİR ŞEY YAPAMAZSIN!
HER NEYSE. ARKADAŞIMIZ NEREYE GİTTİ?..

KİMBİLİR NEREYE GİTTİ ?.
HIMM !.. FAZLA UMUTLANMA KİT...
MİLYONLARCA YIL ÖNCEKİ KÖPEKBALIKLARI ŞİMDİKİLERDEN DAHA YIRTICI İMİŞLER.
AMA O, GÖLÜN DERİNLİKLERİNE DALMIŞ OLABİLİR. ŞİMDİKİLERDEN DAHA AZ AKILLIYMIŞ BUNLAR...
FAKAT GENE DE BİZE KÖTÜ BİR OYUN OYNAYABİLİR...
BURADAKİ SULAR SAKİNLEŞMİŞE BENZİYOR.

AAAH.!
KANOYA TUTUNMAYA ÇALIŞIN..
İMDAT!..

DİKKAT! SUYA DÜŞEN MAHVOLUR!..
BİNLERCE ....
SPLA
KUYRUK! KUYRUK DARBESİNE DİKKAT EDİN!..
Şarkomer/Çizgi Diyarı

TUMP
İMDAT !..
?
SENİ ÇEKEYİM TİM !..
CESARET !
TAMAM ! UZAK-LAŞIYOR !..

AMA SİLAHSIZ UZUN SÜRE DAYANAMAYACAĞIZ!..
BU KÖPEKBALIKLARIN BÜYÜKBABASININ ALLAH BELASINI VERSİN!..
HIMM!..
BAKIN!.. İŞTE BU MIZRAKLA ONU VURABİLİRİZ!..
VER BANA TİM!..
HEMEN TESLİM OLMAYACAĞIZ.
ÜÇÜNCÜ KEZ GELİYOR! ŞURAYA BAKIN!

BU İŞİN SIRRI, ONU ZAMANINDA VURMAK!..
İŞTE, ŞİMDİ!..
SWIM

BANG
BANG
MIZRAK SIRTINA SAPLANDI
VE KORKUNÇ CANAVAR İPİ ÇEKEREK ORADAN UZAKLAŞMAĞA BAŞLADI...
İP BOŞALIYORDU...
SONRA BÜYÜK AĞAÇ GÖVDESİNİ DE SÜRÜKLEDİ...
SPLAF

YÜZ METRE DELİCE BİR HIZLA GİTTİKTEN SONRA CANAVAR SUYA DALDI...
VE SUYUN YÜZÜNDE SADECE İPİN BAĞLI OLDUĞU AĞAÇ KÜTÜĞÜ KALMIŞTI...
HİÇ OLMAZSA ŞİMDİ ONUN NEREDE OLDUĞUNU BİLEBİLİRİZ...
ZAYIF BİR TESELLİ...
SADECE ALTI KURŞUNUMUZ KALDI, FRANKİ...
VE BUNUNLA HİÇBİR ŞEY YAPAMAYIZ!..
O ZAMAN DUA EDERİZ...

BİR SÜRE SUYUN YÜZÜ SAKİN KALDI.
ALDATICI BİR SAKİNLİKTİ. SANKİ BU TRAJEDİNİN SONU GELMİŞTİ...
SUYUN YÜZÜNÜ ARAŞTIRIYORLARDI.
SONUNDA...
LANET OLASI, GENE GELİYOR.
SON KEZ GELİYOR. ÇÜNKÜ BU SONUMUZ OLACAK FRANKİ!..
Sarkomer/Çizgi Diyarı

GİDEREK SUYUN YÜZÜ KARIŞTI VE KÜTÜK İLERLEMEĞE BAŞLADI...
CANAVAR HENÜZ SUYUN ALTINDAYDI AMA KÜTÜK GİTTİKÇE YAKLAŞIYORDU...
SONUNDA...
TAMAM! SIKI TUTUNUN!..
SPLAT

CANAVARIN KUYRUK DARBESİYLE KANO ORTASIN-DAN İKİYE BÖLÜNDÜ...
VE ÜÇ ARKADAŞ GÖLÜN SULARINA DÜŞTÜLER...
ÜÇÜMÜZ DE KURTULDUK. TANRIYA ŞÜKÜR!
ŞÜKÜR İÇİN BİRAZ BEKLE...
CANAVAR ALTIMIZDADIR. BİRAZDAN MEYDANA ÇIKIP YAŞAMIMIZA SON VERECEKTİR!..

?!
İSTE..! YENİDEN SALDIRIYOR..!
BU KEZ SONUMUZ GELDİ..!
SON DÜŞÜNCEM, SEVDİĞİM KADIN OLACAK. AFFET BENİ ANNİ! SENİNLE EVLENEMEDİM.

ÖZGÜRLÜĞÜME DÜŞKÜN OLDUĞUM İÇİN EV_LENMEYİ REDDET_TİM...
OYSA YANILDIM. YANIMDA OLSAY-DIN KİMBİLİR NE TATLI ANLAR GEÇİRİRDİM...
BU ARADA...
?!
BU ARADA KÖPEK-BALIĞININ BÜYÜK-BABASI NASIL OLDU DA BENİ YUTMA-DI ?.
BAK FRANKİ !.. ŞAHANE !..
AMA BU !..

YARI İNSAN YARI HAVVAN YARATIKLAR!.
BİR SÜRE ÖNCE BİZE SALDIRMIŞ OLAN ESRARENGİZ YARATIKLAR!.
BU YARATIKLAR ELLERİNDEKİ MIZRAKLARI BÜYÜK BİR ÇEVİKLİKLE CANAVARA SAPLADILAR ...

KÖPEKBALIĞI PEK ÇOK YERİNDEN VURULDUKTAN SONRA YARATIKLAR CANAVARIN ÜZERİNE SIÇRAYIP....
.. ONU PARÇA PARÇA ETMEĞE BAŞLADILAR...
PÖF!.. NE BİÇİM BİR ET KOKUSU BU!..
GEL FRANKİ!
SANA YARDIM EDEYİM!..

Sarkomer/Çizgi Divarı

BU MACERANIN DEVAMINI GELECEK SAYIMIZDA HEYECANLA İZLEYECEKSİNİZ!

AKILLI SÜRÜNGENLER

KİT TAYLOR - No: 10 - 50 Lira - Onbeş Günde Bir Çıkar - Sahibi ve Yazı İşleri Müdürü: Erdoğan EGELİ - İdare ve Basıldığı Yer: Ceylan Yayınları Matbaası - Cağaloğlu, Tasvir Sok. No.1 -İstanbul Tel: 20 80 90 - Bu mecmuanın Türkiye'de neşir hakkı munhasıran Opera Mundi Firması tarafından Ceylan Yayınları Müessesesine verilmiştir. - Dağıtım: Hürriyet Holding A.Ş. Tel: 28 50 20 - Son Baskı Tarihi: 6 Kasım 1981

YENİ 7'DEN 70'E HERKESİN DERGİSİ...

TEKS

Yeni TEKS Bir Ceylan Yayınıdır.